



Vraagprijs:
€ 325.000 K.K.

Beekstraat 3

HAELEN

+31475202005
info@reuversmakelaardij.nl
[reuversmakelaardij.nl](https://www.reuversmakelaardij.nl)

Reuvers
MAKELAARDIJ

Kenmerken

Overdracht

Vraagprijs	€ 325.000,- k.k.
Aanvaarding	In overleg

Bouw

Type object	Woonhuis, eengezinswoning, vrijstaande woning
Soort bouw	Bestaande bouw
Bouwperiode	1956
Dakbedekking	Dakpannen
Type dak	Zadeldak
Keurmerken	Energie prestatie advies
Isolatievormen	Gedeeltelijk dubbel glas

Oppervlaktes en inhoud

Perceeloppervlakte	460 m ²
Gebruiksoppervlakte wonen	115 m ²
Inhoud	375 m ³
Oppervlakte externe bergruimte	22,7 m ²
Oppervlakte gebouwgebonden buitenruimte	19,7 m ²

Indeling

Aantal bouwlagen	4
Aantal kamers	5 (waarvan 4 slaapkamers)
Aantal badkamers	1

Energieverbruik

Energielabel	G
Energie-index	2,46

CV ketel

CV ketel	Nefit HR
Warmtebron	Gas
Bouwjaar	2023
Combiketel	Ja
Eigendom	Eigendom

Kenmerken

Uitrusting

Aantal parkeerplaatsen	3
Aantal overdekte parkeerplaatsen	1
Warm water	CV-ketel
Verwarmingssysteem	Centrale verwarming
Heeft kabel-tv	Ja
Telefoonaansluiting aanwezig	Ja
Beschikt over een internetverbinding	Ja
Heeft rolluiken	Ja

Kadastrale gegevens

Eigendom	Eigen grond
Eigendom	Eigen grond



Kenmerken

Woonoppervlakte

115m²

Perceeloppervlakte

460m²

Inhoud

375m³

Energie label

G



Omschrijving

Vrijstaand wonen midden in het centrum met vrijstaande garage aan een kabbelend beekje, nu mogelijk!? Deze woning ademt sfeer en met een hoog karakteristiek gehalte wachtend op zijn nieuwe bewoners staat aan de Beekstraat 3 in Haelen.

Direct bij binnenkomst in de ruime ontvangsthall is de meterkast, fraaie trappenhal, design radiator en toegang tot zowel de eet-/ als woonkamer met een suite schuifdeuren met glas-in-lood ramen. De woonkamer is heerlijk licht mede door de grote raampartijen en er is een mogelijkheid een kachel te plaatsen. Vanuit de woonkamer is de eetkamer en (aanbouw)keuken te bereiken. De keuken in een hoekopstelling en voorziet in diverse inbouwapparatuur. Via de keuken is het tussenportaal te bereiken met een grote schuifkastenwand met de witgoedaansluitingen – cv-opstelling – separaat gastentoilet – badkamer met douche en vaste wastafel en de achteringang. Via de eetkamer is het royale overdekt terras te bereiken vanwaar een

heerlijk zicht over de privacy biedende achtertuin en de beek. Via zowel de linker-/ als rechterzijde is de achtertuin te bereiken en aan de linkerzijde ligt een vrijstaande garage met elektrisch bedienbare poort, ideaal voor de doe-het-zelver of klussers.

Op de verdieping liggen maar liefst vier slaapkamers en is er een mangat die toegang biedt tot een praktische opbergzolder. Qua opbergruimte geen gebrek in de diverse muurkasten.

De voortuin is onderhoudsvriendelijk aangelegd met enkele plantenborders en in achtertuin zijn graszode – groentetuintje – leilindes hetgeen zorgt voor optimale privacy dit unieke object in het centrum van Haelen zo bijzonder maken.

Enthousiast na het zien van de fotoreportage en wil jij deze woning geheel naar eigen wens afwerken en inrichten is dit een FANTASTISCHE mogelijkheid. Plan vandaag je bezichtiging met onze makelaar in.



Indeling en bijzonderheden

Indeling

Souterrain:

Provisiekelder (ca. 1.95x5.00m) bereikbaar vanuit de eetkamer.

Begane grond:

Entree/hal, meterkast, gesloten keuken, eetkamer – aanbouwkeuken – woon-/ en zitkamer met en suite schuifdeuren – tussenportaal met schuifkastenwand – separaat toilet en fonteintje en badkamer.

Eerste verdieping:

Overloop met daaraan gelegen maar liefst vier slaapkamers.

Tweede verdieping:

Mangat met extra opbergruimte.

Tuin:

Royale geheel omsloten achtertuin met diverse aanplant, graszode, overdekt terras, eigen achterom en eigen oprit (linkerzijde) voor tenminste twee personenauto's en vrijstaande garage met elektrische bedienbare poort.

Bijzonderheden:

- Keuken in lichte kleurstelling met navolgende apparatuur o.a. inductie kookplaat, combi magnetron (2020), koelkast en voldoende opbergruimte;
- Woonkamer is afgewerkt met lichte wanden en laminaatvloeren en en suite schuifdeuren met glas-in-lood ramen;
- Compacte badkamer met douche(bak) en vaste wastafel beneden;
- Separaat gastentoilet met fonteintje;
- Nefit HR cv-installatie, merk Nefit, bouwjaar ca. 2023 en betreft eigendom;
- Vier slaapvertrekken met praktische muurkasten op de verdieping maken het een ideale (gezins-)woning;
- Leuke woning welke met enkele kleine aanpassingen geheel naar eigen wens kan worden ingericht;

- Rustige woonomgeving aan een kabbelend beekje van Haelen wachtend op zijn nieuwe bewoners, wacht niet langer en plan je bezichtiging met onze enthousiaste makelaar;
- Definitief energielabel G, registratienummer 564815135 en geldig tot 07-06-2034;
Alle maten, plattegronden zijn indicatief waaraan verder geen rechten ontleend kunnen worden;
- Ter bescherming van de belangen van zowel koper als verkoper, wordt uitdrukkelijk gesteld dat een koopovereenkomst met betrekking tot deze onroerende zaak eerst dan tot stand komt nadat koper en verkoper de koopovereenkomst hebben getekend ("schriftelijkheidsvereiste");
- De termijn die wordt opgenomen voor eventuele (overeengekomen) ontbindende voorwaarden (financiering) is in de regel 6 weken na het sluiten van mondelinge overeenkomst;
- De waarborgsom/bankgarantie is 10% van de koopsom. De koper dient deze 2 weken ná het vervallen van de ontbindende voorwaarden bij de desbetreffende notaris te deponeren;
- Koper is te allen tijde gerechtigd voor eigen rekening een bouwkundige keuring te (laten) verrichten dan wel andere adviseurs te raadplegen teneinde een goed inzicht te verkrijgen over de staat van onderhoud.

















Plattegrond

Deze woning heeft energielabel

G



Isolatie

1 Gevels	-	+/-	+	++
2 Gevelpanelen	n.v.t.			
3 Daken	-	+/-	+	++
4 Vloeren	-	+/-	+	++
5 Ramen	-	+/-	+	++
6 Buitendeuren	-	+/-	+	++

Installaties

7 Verwarming	HR-107 ketel	Verbeteradvies
8 Warm water	Combiketel	Verbeteradvies
9 Zonneboiler	Geen zonneboiler	Verbeteradvies
10 Ventilatie	Natuurlijke ventilatie via ramen en/of roosters	Verbeteradvies
11 Koeling	Geen koeling	
12 Zonnepanelen	Niet aanwezig	Verbeteradvies

Deze woning wordt verwarmd via een aardgas aansluiting

Warmtebehoefte in de wintermaanden



Laag

Gemiddeld

Hoog

Risico op hoge binnentemperaturen in de zomermaanden



Laag

Hoog

Aandeel hernieuwbare energie



0,0 %

Toelichtingen en aanbevelingen vindt u op pagina 2 en verder

Over deze woning

Adres

Beekstraat 3
6081AT Haelen

BAG-ID: 1640010000008156

Detailaanduiding

Bouwjaar 1956
Compactheid 2,46
Vloeroppervlakte 111m²

Woningtype

Vrijstaande woning



Opnamedetails

Naam

T. Klauwers

Examnummer

7067.9595.3200

Certificaathouder

BuildingLabel B.V.

Inschrijfnummer

SKGIKOB 013038

KvK-nummer

39090359

Certificerende instelling

SKGIKOB

Soort opname

Basisopname



**LIJST VAN ZAKEN BEHORENDE BIJ:
OPDRACHT TOT DIENSTVERLENING BIJ VERKOOP / KOOPOVEREENKOMST**

betreffende het perceel: *Beekstraat 3 - Haelen.*

Voor de onderstaande zaken -ongeacht of deze roerend dan wel onroerend zijn- geldt dat ze soms wel en soms niet in de woning achterblijven. Wilt u aangeven wat in uw situatie het geval is?

ZAKEN	blijft achter	gaat mee	kan worden/ is overgenomen	n.v.t.
- tuinaanleg/(sier-) bestrating/ beplanting/ erfafscheiding	<input checked="" type="radio"/>	<input type="radio"/>	<input type="radio"/>	<input type="radio"/>
- buitenverlichting	<input checked="" type="radio"/>	<input type="radio"/>	<input type="radio"/>	<input type="radio"/>
- tuinhuisje / buitenberging	<input type="radio"/>	<input type="radio"/>	<input type="radio"/>	<input checked="" type="radio"/>
- broeikas	<input type="radio"/>	<input type="radio"/>	<input type="radio"/>	<input checked="" type="radio"/>
- vlaggenmast	<input type="radio"/>	<input type="radio"/>	<input type="radio"/>	<input checked="" type="radio"/>
- voet droogmolen	<input type="radio"/>	<input type="radio"/>	<input type="radio"/>	<input checked="" type="radio"/>
- antenne	<input type="radio"/>	<input type="radio"/>	<input type="radio"/>	<input checked="" type="radio"/>
- brievenbus	<input checked="" type="radio"/>	<input type="radio"/>	<input type="radio"/>	<input type="radio"/>
- (voordeur)bel	<input checked="" type="radio"/>	<input type="radio"/>	<input type="radio"/>	<input type="radio"/>
- veiligheidssloten	<input type="radio"/>	<input type="radio"/>	<input type="radio"/>	<input checked="" type="radio"/>
- alarminstallatie	<input type="radio"/>	<input type="radio"/>	<input type="radio"/>	<input checked="" type="radio"/>
- rolluiken/ zonwering buiten	<input checked="" type="radio"/>	<input type="radio"/>	<input type="radio"/>	<input type="radio"/>
- zonwering binnen (zolder)	<input type="radio"/>	<input type="radio"/>	<input type="radio"/>	<input checked="" type="radio"/>
- gordijnrails	<input checked="" type="radio"/>	<input type="radio"/>	<input type="radio"/>	<input type="radio"/>
- gordijnen	<input checked="" type="radio"/>	<input type="radio"/>	<input type="radio"/>	<input type="radio"/>
- vitrages	<input checked="" type="radio"/>	<input type="radio"/>	<input type="radio"/>	<input type="radio"/>
- losse horren / rolhorren	<input checked="" type="radio"/>	<input type="radio"/>	<input type="radio"/>	<input type="radio"/>
- rolgordijnen	<input type="radio"/>	<input type="radio"/>	<input type="radio"/>	<input checked="" type="radio"/>
- vloerbedekking	<input checked="" type="radio"/>	<input type="radio"/>	<input type="radio"/>	<input type="radio"/>
- laminaatvloeren	<input checked="" type="radio"/>	<input type="radio"/>	<input type="radio"/>	<input type="radio"/>
- tegelvloeren	<input checked="" type="radio"/>	<input type="radio"/>	<input type="radio"/>	<input type="radio"/>
-	<input type="radio"/>	<input type="radio"/>	<input type="radio"/>	<input checked="" type="radio"/>
- warmwatervoorziening, te weten:				
-	<input type="radio"/>	<input type="radio"/>	<input type="radio"/>	<input checked="" type="radio"/>
-	<input type="radio"/>	<input type="radio"/>	<input type="radio"/>	<input checked="" type="radio"/>
- c.v. met toebehoren	<input checked="" type="radio"/>	<input type="radio"/>	<input type="radio"/>	<input type="radio"/>
- klokthermostaat	<input checked="" type="radio"/>	<input type="radio"/>	<input type="radio"/>	<input type="radio"/>
-	<input type="radio"/>	<input type="radio"/>	<input type="radio"/>	<input checked="" type="radio"/>
- (voorzet) openhaard met toebehoren, te weten:				
-	<input type="radio"/>	<input type="radio"/>	<input type="radio"/>	<input checked="" type="radio"/>
-	<input type="radio"/>	<input type="radio"/>	<input type="radio"/>	<input checked="" type="radio"/>
-	<input type="radio"/>	<input type="radio"/>	<input type="radio"/>	<input checked="" type="radio"/>
- kachels	<input type="radio"/>	<input type="radio"/>	<input type="radio"/>	<input checked="" type="radio"/>
- isolatievoorzieningen (voorzetramen, radiatorfolie etc.) te weten:				
-	<input type="radio"/>	<input type="radio"/>	<input type="radio"/>	<input checked="" type="radio"/>
-	<input type="radio"/>	<input type="radio"/>	<input type="radio"/>	<input checked="" type="radio"/>
-	<input type="radio"/>	<input type="radio"/>	<input type="radio"/>	<input checked="" type="radio"/>
- keukenblok met bovenkasten inclusief verlichting	<input checked="" type="radio"/>	<input type="radio"/>	<input type="radio"/>	<input type="radio"/>

ZAKEN	blijft achter	gaat mee	kan worden/ is overgenomen	n.v.t.
- keuken (inbouw)apparatuur, te weten:				
- vaatwasser	<input type="radio"/>	<input type="radio"/>	<input type="radio"/>	<input checked="" type="radio"/>
- inductie kookplaat en RVS dampkap	<input checked="" type="radio"/>	<input type="radio"/>	<input type="radio"/>	<input type="radio"/>
- combi magnetron	<input type="radio"/>	<input checked="" type="radio"/>	<input type="radio"/>	<input type="radio"/>
- koelkast	<input checked="" type="radio"/>	<input type="radio"/>	<input type="radio"/>	<input type="radio"/>
- diepvries	<input checked="" type="radio"/>	<input type="radio"/>	<input type="radio"/>	<input type="radio"/>
- inbouwverlichting/ dimmers, te weten:				
- spots	<input checked="" type="radio"/>	<input type="radio"/>	<input type="radio"/>	<input type="radio"/>
-	<input type="radio"/>	<input type="radio"/>	<input type="radio"/>	<input checked="" type="radio"/>
- opbouwverlichting	<input checked="" type="radio"/>	<input type="radio"/>	<input type="radio"/>	<input checked="" type="radio"/>
-	<input type="radio"/>	<input type="radio"/>	<input type="radio"/>	<input checked="" type="radio"/>
-	<input type="radio"/>	<input type="radio"/>	<input type="radio"/>	<input checked="" type="radio"/>
- kasten	<input type="radio"/>	<input checked="" type="radio"/>	<input type="radio"/>	<input type="radio"/>
- spiegelwanden	<input type="radio"/>	<input type="radio"/>	<input type="radio"/>	<input checked="" type="radio"/>
- losse kasten, boeken-, legplanken	<input type="radio"/>	<input checked="" type="radio"/>	<input type="radio"/>	<input type="radio"/>
- wastafels met accessoires	<input checked="" type="radio"/>	<input type="radio"/>	<input type="radio"/>	<input type="radio"/>
- toiletaccessoires (toiletrolhouder, toiletbril, spiegel etc.)	<input checked="" type="radio"/>	<input type="radio"/>	<input type="radio"/>	<input type="radio"/>
- kastje onder en langs de vaste wastafel	<input type="radio"/>	<input type="radio"/>	<input type="radio"/>	<input checked="" type="radio"/>
-	<input type="radio"/>	<input type="radio"/>	<input type="radio"/>	<input checked="" type="radio"/>
- badkameraccessoires (planchet, spiegel, kranen, douchescherm-etc.)	<input checked="" type="radio"/>	<input type="radio"/>	<input type="radio"/>	<input type="radio"/>
- sauna met toebehoren, te weten:	<input type="radio"/>	<input type="radio"/>	<input type="radio"/>	<input checked="" type="radio"/>
- zonnepanelen	<input type="radio"/>	<input type="radio"/>	<input type="radio"/>	<input checked="" type="radio"/>
-	<input type="radio"/>	<input type="radio"/>	<input type="radio"/>	<input checked="" type="radio"/>
- veiligheidsschakelaar wasautomaat	<input type="radio"/>	<input type="radio"/>	<input type="radio"/>	<input checked="" type="radio"/>
- (huis)telefoon toestellen	<input type="radio"/>	<input type="radio"/>	<input type="radio"/>	<input checked="" type="radio"/>
-	<input type="radio"/>	<input type="radio"/>	<input type="radio"/>	<input checked="" type="radio"/>
-	<input type="radio"/>	<input type="radio"/>	<input type="radio"/>	<input checked="" type="radio"/>
-	<input type="radio"/>	<input type="radio"/>	<input type="radio"/>	<input checked="" type="radio"/>
- Zaken die geen eigendom van de verkoper zijn maar waarvan eventuele leasecontracten, huurkoopcontracten of huurcontracten zijn over te nemen (keukens, openhaarden, c.v.-ketels, boilers, geisers):				
-	<input type="radio"/>	<input type="radio"/>	<input type="radio"/>	<input checked="" type="radio"/>
-	<input type="radio"/>	<input type="radio"/>	<input type="radio"/>	<input checked="" type="radio"/>
-	<input type="radio"/>	<input type="radio"/>	<input type="radio"/>	<input checked="" type="radio"/>
- bijzondere opmerkingen:				
- GARAGE:	<input type="radio"/>	<input type="radio"/>	<input type="radio"/>	<input type="radio"/>
- Werkbank + toebehoren	<input type="radio"/>	<input checked="" type="radio"/>	<input type="radio"/>	<input type="radio"/>
- Kasten	<input checked="" type="radio"/>	<input type="radio"/>	<input type="radio"/>	<input type="radio"/>
- oud keukenblok	<input checked="" type="radio"/>	<input type="radio"/>	<input type="radio"/>	<input type="radio"/>
- grote bloempotten tuin	<input type="radio"/>	<input checked="" type="radio"/>	<input type="radio"/>	<input type="radio"/>

Voor akkoord,
Plaats en datum:

Maelen
17-07-2024.

de opdrachtgever/ verkoper,
(en echtgeno(o)t(e))

plaats en datum:

koper

Vragenlijst voor de verkoop van een onroerende zaak

Indien u dat nodig vindt, kunt u nadere informatie geven aan het einde van deze vragenlijst of bij de tekst. Als u twijfelt over de juiste beantwoording of als u een vraag niet begrijpt, zet dan een vraagteken bij de vraag en neem zo snel mogelijk contact op met uw Makelaar.

- 1. Deze vragenlijst heeft betrekking op het appartement/perceel**
Adres: BEEKSTRAAT 3
Postcode/Plaats: 6001 AT HAELEN
Bouwjaar: 1956
- 2. Aankoop**
Op welke datum heeft u het appartement/perceel in eigendom gekregen? 29-04-1955
Bij welke notaris heeft deze eigendomsoverdracht plaatsgevonden (naam, adres, plaats en tel.nr.)?
Notaris A.A.H.M. Jochems (zie bijlage)
- 3. Erfpacht, vruchtgebruik, erfdienstbaarheden, opstal, overige rechten en verplichtingen**
Rusten er zover u weet rechten op het pand, zoals erfpacht, opstalrecht, vruchtgebruik, erfdienstbaarheden, kwalitatieve rechten of verplichtingen, kettingbedingen, voorkeursrechten, optierechten, rechten van wederinkoop, huurkoop, concurrentiebedingen, etc.? JA / NEE
Zo ja, welke?
Indien er sprake is van erfpacht of opstalrecht, hoe hoog is de canon per jaar? €
Per welke datum kan de canon worden aangepast?
Is deze eeuwigdurend of is er een einddatum bekend? Einddatum:
Is de erfpacht afgekocht? JA / NEE
Zo ja, tot welke datum?
Bestaat de mogelijkheid de erfpachtgrond in eigendom te verkrijgen? JA / NEE
Zo ja, voor welk bedrag? €
- 4. Andere overeenkomsten**
Zijn er nog andere eventueel aanvullende notariële of onderhandse aktes opgesteld van het pand nadat u het in eigendom heeft gekregen? JA / NEE
Zo ja, welke?
Of is dat eventueel het geval met één van de aangrenzende percelen? JA / NEE
(Hierbij kunt u denken aan afspraken/regelingen m.b.t. het gebruik en/of onderhoud van een poort, tuin, schuur, erfafscheiding, garage of (mondelijke) overeenkomsten met meerdere burens, toezeggingen.)
Zo ja, welke zijn dat?
- 5. Publiekrechtelijke beperkingen**
Is er sprake van de Wet voorkeursrecht gemeenten, ruilverkaveling en/of onteigening? JA / NEE
Zo ja, waarvan?
- 6. Grens met uw burens**
Is een gedeelte van uw pand, schuur, garage of schutting gebouwd op grond van de burens of andersom? JA / NEE
Zo ja, welk?
- 7. Kadastrale grenzen**
Zijn er volgens u afwijkingen v.w.b. de huidige terreinafscheidingen t.o.v. de kadastrale eigendomsgrenzen? JA / NEE
Zo ja, waaruit bestaat die afwijking?

VRAGENLIJST
voor de verkoop van een onroerende zaak

8. Verhuur

Is het appartement/perceel/de grond geheel of gedeeltelijk aan anderen in gebruik gegeven of verhuurd?

~~JA~~ / NEE

Zo ja:

- Is er een huurcontract?

JA / NEE

- Welk gedeelte is verhuurd?

- Indien er delen zijn die onder gezamenlijk gebruik vallen, welke zijn dit?

- Welke zaken zijn van de huurder en mag/moet hij verwijderen bij ontruiming (bijv. verlichting, geiser, vloerbedekking, keuken, etc.)?

- Heeft de huurder een waarborgsom gestort?

JA / NEE

- Zo ja, hoeveel? €

- Heeft u nog andere afspraken met de huurder(s) gemaakt?

JA / NEE

- Zo ja, welke?

9. Procedures

Zijn er over het pand procedures gaande bij de huurcommissie, rechter of een andere instantie (bijv. onteigening)?

~~JA~~ / NEE

Zo ja, welke?

10. Lidmaatschapsrecht van Vereniging van Eigenaren of Coöperatieve Vereniging
(Indien uw pand geen appartement is, kunt u deze vraag overslaan.)

Wie is de administrateur of secretaris-penningmeester van de vereniging (naam, adres en tel.nr.)?

Wat zijn thans de maandelijkse betalingen aan de V.v.E./Coöperatieve Vereniging? €

Zijn bij dit bedrag voorschotkosten van bijv. water en/of stookkosten inbegrepen?

JA / NEE

Zo ja, welke?

Is er een opstalverzekering inbegrepen in de bijdrage V.v.E.?

JA / NEE

Is er een glasverzekering inbegrepen in de bijdrage V.v.E.?

JA / NEE

Zijn alle aan de V.v.E./Coöperatieve Vereniging verschuldigde bedragen betaald?

JA / NEE

Wat zijn de evt. schulden of exploitatiekosten van de vereniging? €

Zijn er afspraken gemaakt over vernieuwing, onderhoud of zijn er andere besluiten van de V.v.E. of Coöperatieve Vereniging die voor de koper van belang kunnen zijn?

JA / NEE

Zo ja, welke?

Wordt er voor het geplande toekomstig onderhoud een extra bijdrage gevraagd?

JA / NEE

Zo ja, hoeveel? €

Wordt er wel eens een ledenvergadering gehouden?

JA / NEE

Zo ja, ongeveer keer per jaar.

Wordt er elk jaar een overzicht opgesteld van de uitgaven en inkomsten van de V.v.E.?

JA / NEE

Zo ja, stukken graag bijvoegen.

Indien u een 'harde' vloer heeft, voldoet deze aan de isolatienorm die door de V.v.E. is gesteld?

JA / NEE

Heeft u toestemming voor de 'harde' vloer van de V.v.E.?

JA / NEE

Hebben de burens problemen met/overlast van uw vloer?

JA / NEE

11. Gebouwenverzekering

Voor welk bedrag is het appartement/de opstal verzekerd? € ?

Bij welke maatschappij/tussenpersoon? INTERPOLIS

Gaarne kopie van het polisblad bijvoegen.

Indien het een appartement betreft, is dit via de V.v.E./Coöperatieve Vereniging geregeld?

~~JA~~ / NEE

- 12. Onderhoudscontracten, garanties**
Zijn er onderhoudscontracten en/of garantieregelingen van goederen die mee verkocht worden (bijv. GIW-garantie, cv-ketel onderhoudsabonnement, garantie op keukenapparatuur, boiler, etc.)? JA / ~~NEE~~
Zo ja, welke? *CV - KETEL*
.....
Bent u in het bezit van een GIW-certificaat en staat het op uw naam? JA / NEE
Zo ja, certificaat graag bijvoegen.
- 13. Terug te vorderen subsidies**
Zijn er in het verleden subsidies of premies verstrekt die bij verkoop van het pand voor een deel kunnen worden teruggevorderd?
(Denk aan subsidies voor onderhoud, verbouwing, isolatie, verkoop van huurwoning e.d. Deze gelden vooral bij monumentenpanden en bijv. de particuliere woningbouwverbetering.) JA / NEE
- 14. Particuliere Woningverbetering**
Is het u bekend dat het pand mogelijk wordt aangewezen en/of in aanmerking komt voor particuliere stads- of woningverbetering? JA / NEE
Zo ja, is er ook een begroting/kostenraming bekend van de totale kosten en evt. subsidies? JA / NEE
Bent u ook schriftelijk akkoord gegaan met de uitvoering van de werkzaamheden? JA / NEE
Heeft u ook gebruik gemaakt van een lening om deze werkzaamheden te bekostigen? JA / NEE
Zo ja, bij welke bank?
Wanneer beginnen de werkzaamheden?
- 15. Aanschrijvingen**
Zijn u door de overheid of nutsbedrijven verbeteringen of herstellingen voorgeschreven of aangekondigd die nog niet, niet volledig of niet naar behoren zijn uitgevoerd? JA / ~~NEE~~
Zo ja, graag de aanschrijving/voorgeschreven herstellingen in kopie bijvoegen. *zie bylage*
- 16. Onbewoonbaarverklaring**
Is het pand onbewoonbaar verklaard of in het verleden onbewoonbaar verklaard geweest? JA / NEE
- 17. Monumenten, beschermd stads- of dorpsgezicht**
Is u bekend of er een aanvraag loopt voor of een besluit is genomen tot aanwijzing van uw pand als beschermd monument/beschermd stads- of dorpsgezicht/gemeentelijk monument/beeldbepalend pand? JA / NEE
- 18. Verbouwingen**
Is er een verbouwing uitgevoerd waarvoor formeel toestemming nodig was van de gemeente (bouwvergunning)? JA / NEE
Zo ja, welke? ... *garage (1963) afscheidingsmuurtje (1961)*
Zo ja, heeft de gemeente toestemming gegeven? JA / ~~NEE~~
Zo nee, waarom niet?
- 19. Gebruik**
Hoe gebruikt u het huis nu (bijv. woning, praktijk, winkel, opslag)?.....
Is dat gebruik volgens u en/of de gemeente toegestaan? JA / NEE
Wat is thans, zoals het bij de gemeente vermeld staat, de bestemming van het appartement/perceel?
..... *WOONHUIS*
- 20. Omzetbelasting**
Is er bij verkoop sprake van een omzetbelastingheffing (bijv. omdat het voormalig bedrijfsonroerend goed is of een woonhuis met praktijkgedeelte of, omdat u pas ingrijpend hebt verbouwd)? JA / NEE

21. Gebreken, bezwaren/Staat van de woning

- Zijn u gebreken of bezwaren bekend van de technische installaties?
(Denk hierbij aan de leidingen voor gas, water en elektra, geiser, cv, mechanische ventilatie, apparatuur, zonneschermen, kachels, thermostaat, etc.) JA / NEE
Zo ja, welke?
- Is er bij dubbele beglazing sprake van 'lekke' ruiten (let op condensvorming tussen het glas)? JA / NEE
Zo ja, waar?
- Zijn er radiatoren/vertrekken die niet warm worden? JA / NEE
Zo ja, welke?
- Zijn er radiatoren of (water-)leidingen die lekken of hebben gelekt? JA / NEE
Zo ja, welke?
- Is er voor zover u bekend sprake van chloridenschade/roestvorming (betonrot)? JA / ~~NEE~~
(Betonrot komt o.a. voor in kruipruimtes van woningen gebouwd in de periode van 1965 t/m 1980 die voorzien zijn van betonnen vloerelementen van o.a. het merk Kwaaitaal of Manta. Ook andere betonelementen, bijv. balkons kunnen aangetast zijn.) *zie bylage*
- Is het pand voor zover u bekend aangetast door houtworm, boktor, ander ongedierte, zwammen of andere schimmels? JA / ~~NEE~~
Zo ja, door *HOUTWORM (zie bylage)*
- Zijn er beschadigingen aan wastafels, douche, bad, toilet(ten), gootstenen, kranen, etc.? JA / NEE
Zo ja, waar?
- Is er sprake (geweest) van gebreken aan de fundering? JA / NEE
Zo ja, welke?
- Zijn er gebreken (geweest) aan de riolering, zoals stankoverlast, breuken, lekkages, etc.? JA / NEE
Zo ja, welke en waar?
- Heeft u last van lekkages aan de daken (gehad)? JA / NEE
Zo ja, waar
- Heeft u het dak al eens (gedeeltelijk) laten vernieuwen/repareren? JA / NEE
Zo ja, waar en wanneer?
- Indien er sprake is van platte daken (dus ook van uitbouwen, garage, bergingen, etc.), hoe oud is/zijn het dak/de daken?
- Ligt er onder de huidige vloerbedekking/laminaatvloer/tegelvloer/parketvloer een andere vloer? JA / ~~NEE~~
Zo ja, waar en wat voor vloer? *BETON - TEGELS*
- Functioneren alle scharnieren en sloten naar behoren? JA / NEE
Zo nee, welke niet?
- Zijn van alle sloten sleutels aanwezig? JA / ~~NEE~~
Zo nee, van welke niet?
- Zijn er isolerende voorzieningen in het pand aangebracht? JA / ~~NEE~~
Zo ja, welke (bijv. dubbel glas, dak-, spouwmuur- of vloerisolatie)?
DUBBEL GLAS INBLAASWOL (1902)
- Is de elektrische installatie door u of de vorige eigenaar vernieuwd? JA / NEE
Zo ja, wanneer en waar?
- Geheel/gedeeltelijk/alle groepen/bedrading
- Wanneer is de buitenzijde voor het laatst geschilderd? *zelf onderhouden*
eik jaar een gedeelte geschilderd.

VRAGENLIJST
voor de verkoop van een onroerende zaak

- Wanneer is/zijn voor het laatst het open haardkanaal/rookafvoeren geveegd??
- Is uw woning aangesloten op het gemeenteriool? JA / ~~NEE~~
 Zo nee, welk systeem is dan van toepassing?
- Lopen de afvoeren goed door van de wastafels, douche, bad, toilet(ten), etc.? JA / ~~NEE~~
 Zo nee, welke niet?
- Is er voor zover u bekend een septictank in het perceel aanwezig? ~~JA~~ / NEE
 Zo ja, is deze nog in gebruik? ~~JA~~ / NEE
- Zijn er aan uw huis andere gebreken of bezwaren bekend die van doorslaggevend belang kunnen zijn voor een koper bij het nemen van een koopbeslissing? JA / NEE
 (Denk bijv. aan verzakkingen, lekkages, etc.)
 Zo ja, welke?
- Als in het verleden maatregelen zijn getroffen tegen een of meer van in deze vraag genoemde gebreken, dan graag aangeven welke en evt. (garantie-)bewijzen bijvoegen.
- 22. Vloeren**
 De vloer op de begane grond is van: beton/hout/anders, nl.
 De verdiepingsvloer(en) is/zijn van: beton/hout/anders, nl.
 Kwaliteit:
- 23. Verontreinigingen**
 Is het u bekend of de bodem verontreinigd is of dat daar een sterke kans op bestaat? ~~JA~~ / NEE
 Zo ja, waarom en kent u de evt. veroorzaker van de verontreiniging? JA / NEE
- Heeft de gemeente of de provincie u een onderzoeks- of saneringsbevel opgelegd? ~~JA~~ / NEE
- Is of was er een olietank in de grond aanwezig? ~~JA~~ / NEE
 Zo ja, is deze geleegd/geschoond/verwijderd? JA / NEE
 Graag stukken bijvoegen waar e.e.a. uit blijkt (KIWA-certificaat).
- Is de gevel ooit gereinigd/geïmpregneerd? ~~JA~~ / NEE
 Zo ja, volgens welke methode? Droog (met grit)/nat (chemisch met water nagespoeld)/anders, nl.
- Is/zijn er in het pand (en/of in de schuur) eternietplaten of asbesthoudend materiaal aangebracht? JA / ~~NEE~~
 (Eternietplaten zijn harde platen, ongeveer een halve centimeter dik, grijskleurig indien ze ongeverfd zijn.)
 Blijft er in het pand 'zeil' achter, al of niet vastgelijmd, dat is aangeschaft tussen 1960 en 1982? ~~JA~~ / NEE
- 24. Bouwtechnische keuring**
 Is er een bouwtechnisch rapport van uw huis? ~~JA~~ / NEE
 Zo ja, graag een kopie bijvoegen.
- Is er een Energie Prestatie Certificaat of een Energie Prestatie Advies aanwezig? ja
JA / ~~NEE~~
 Zo ja, welke? ... energie label g
- Zo nee, zorgt u voor de aanwezigheid ervan? JA / ~~NEE~~
- 25. Huur, lease**
 Zijn er bepaalde zaken in uw woning gehuurd of geleased (bijv. boiler/geiser/Cv-ketel/keuken/kunststof kozijnen)? ~~JA~~ / NEE
 Zo ja, welke?
- Kan dit contract evt. door de koper(s) overgenomen worden? JA / ~~NEE~~

VRAGENLIJST
voor de verkoop van een onroerende zaak



26. Gemeente- en waterschapsbelastingen

Hoeveel betaalde u voor de laatste aanslagen?

Onroerend zaakbelasting – Zakelijk recht (eigenaar)	€ 260,36	betreft het belastingjaar	2024
Waterschapslasten	€ 157,69	betreft het belastingjaar	2024
Verontreinigingsheffing/rioolrecht	€ 202,51	betreft het belastingjaar	2024
De WOZ-waarde van de woning	€ 203.000	betreft het belastingjaar	2023

27. Energienota

Bij welk nutsbedrijf neemt u energie af? ESSENT

Welk voorschotbedrag betaalt u maandelijks aan het nutsbedrijf? € 250,-

Wat is het meest recente jaarverbruik in m³ gas en kWh elektra? stroom 1763 kWh gas 1152 m³

Dit bedrag heeft betrekking op water/elektriciteit/gas/kabelantenne/

28. Achterstallige betalingen

Heeft u alle gemeentelijke belastingen die u verschuldigd bent al betaald?

JA / ~~NEE~~

Heeft u, indien van toepassing, alle erfpachtcanon betaald?

JA / NEE

29. Oplevering

De vermoedelijke en/of door u gewenste opleverdatum zal zijn: in overleg

30. Nadere informatie

(Bijv. overige zaken die de koper naar uw mening moet weten)

zie bylage over "heisen"

- Bij de achterdeur zit een waterpomp die het hemelwater opzuigt om de planten water te geven.

BIJLAGE vragenlijst voor de verkoop van een onroerende zaak Beekstraat 3, Haelen.

15. Aanschrijvingen.

In april 2024 zou er een leiding van de waterleiding in de kelder vervangen moeten worden. Door de hevige regenval kon dat toen niet worden uitgevoerd vanwege de hoge grondwaterstand. Er zal hier een nieuwe oproep voor komen.

21. Gebreken, bezwaren/staat van de woning.

De rand rondom de grote raam van de kamer heeft herstelwerkzaamheden gehad. Zoals toen is uitgelegd heeft het te maken met het ijzer dat in de beton zit. Dit zet uit en krimpt onder invloed van de weersomstandigheden. Een bedrijf heeft de ontstane scheur gerepareerd.

Houtworm op zolder en in de kelder. Hiervoor is een bedrijf geweest en heeft geconstateerd dat de houtworm niet meer actief was. Er werd ons aangeraden om het voor de zekerheid zelf nog te bestrijden. Dit hebben we ook gedaan.

Extra informatie:

Heien.

In 1976 is het postkantoor gebouwd, Beekstraat 1.

Het postkantoor is gebouwd op heipalen. Hierdoor heeft het woonhuis beschadigingen opgelopen. Bijgevoegd een kopie van de aannemer waar dit op te zien is.

GEMEENTE HAELEN



bylage:
Heien.

AAN: Dhr. A.J.S. Ottenheim,
Beekstraat 3,
HAELEN.

Haelen, 9 april 1976

Hierbij doe ik u toekomen een copie van de door u gewaarmerkte tekening, d.d. 8-4-1976, van uw woonhuis, waarop aangegeven de momenteel aanwezige scheuren in de gevels.

Tevens is een copie verzonden aan aann. H.W.A. Sniekers, Panheelderweg 19, Heel.

Opz. Bouw- en Woningtoezicht,

G. Zeelen.



in. C-D.

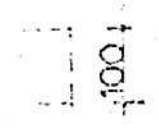

Doorsn. E-F.



Doorsn. G-I

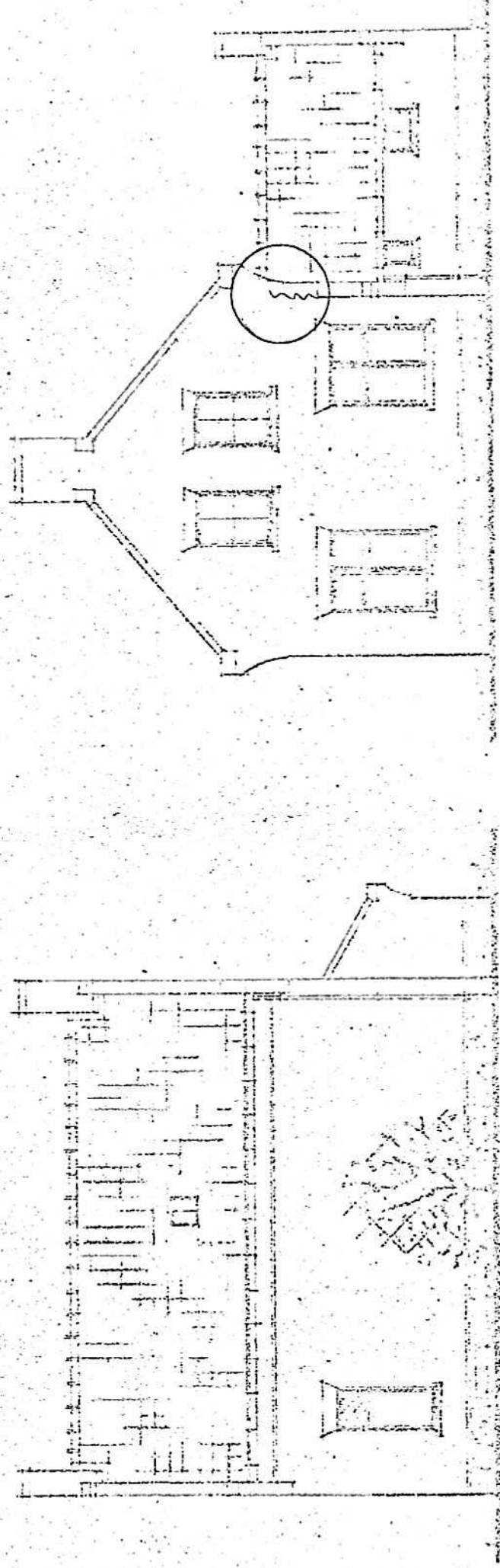
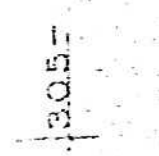

d.15 naar beek

Rechter zijgevel

Achtergevel.

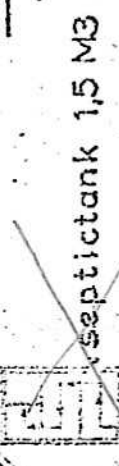

M.V. 150

+100+ +100+ +100+ +305=

Doorsn. A-B.

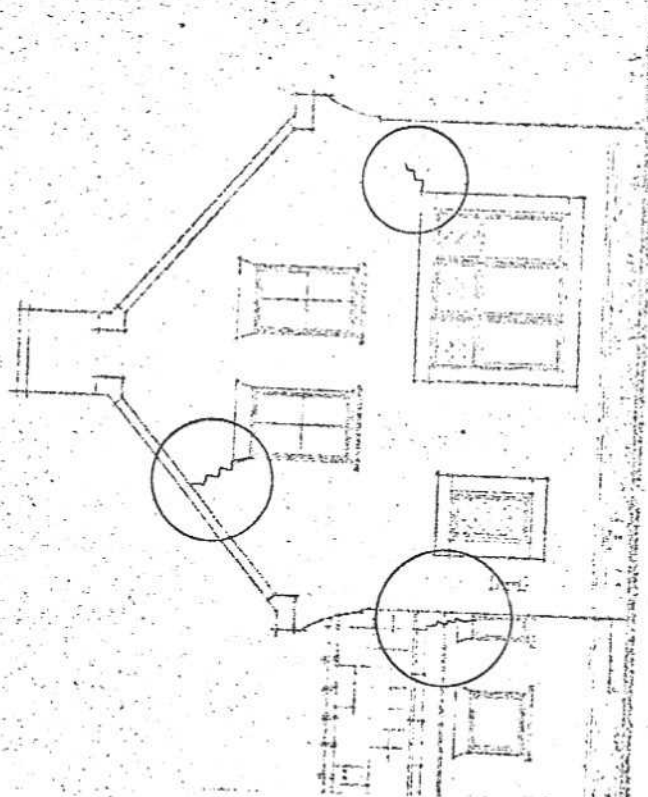

Voorgevel.

1-17

450

5

0

190

27

+100+

Door.

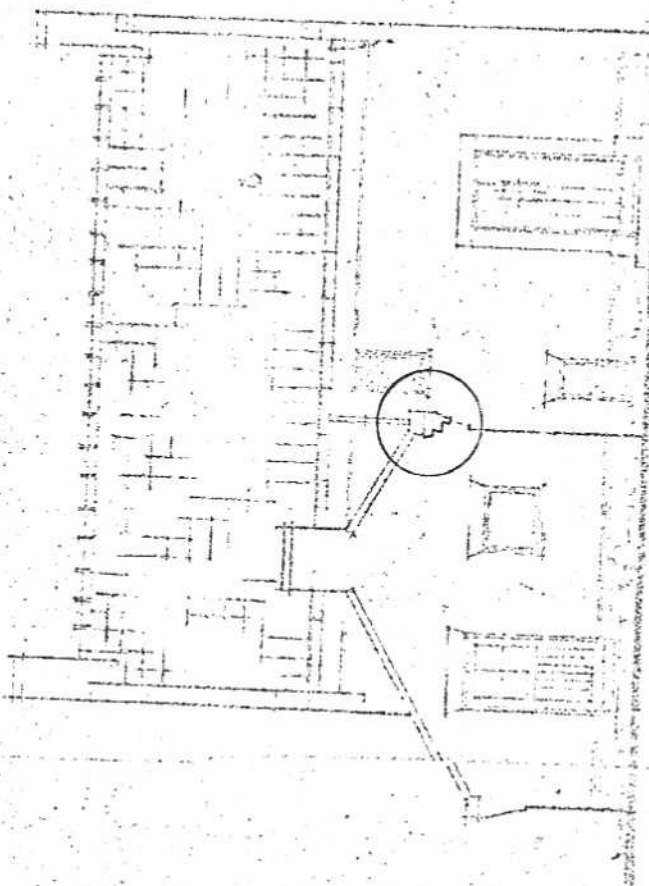

Linker zijgevel.

A.J.S. Ottenheim
8-4-1976

Kadastrale kaart

Kadastrale kaart

Uw referentie: Reuvers Makelaardij



0 5 10 15 20 25m

12345 Perceelnummer	Deze kaart is noordgericht	Schaal 1: 500	
25 Huisnummer		Kadastrale gemeente	Haelen
— Vastgestelde kadastrale grens		Sectie	A
— Voorlopige kadastrale grens		Perceel	3797
— Administratieve kadastrale grens			
— Bebouwing			

Voor een eensluitend uittreksel, geleverd op 18 juni 2024
De bewaarder van het kadaster en de openbare registers

Aan dit uittreksel kunnen geen betrouwbare maten worden ontleend.
De Dienst voor het kadaster en de openbare registers behoudt zich de intellectuele eigendomsrechten voor, waaronder het auteursrecht en het databankenrecht.



Locatie op de kaart

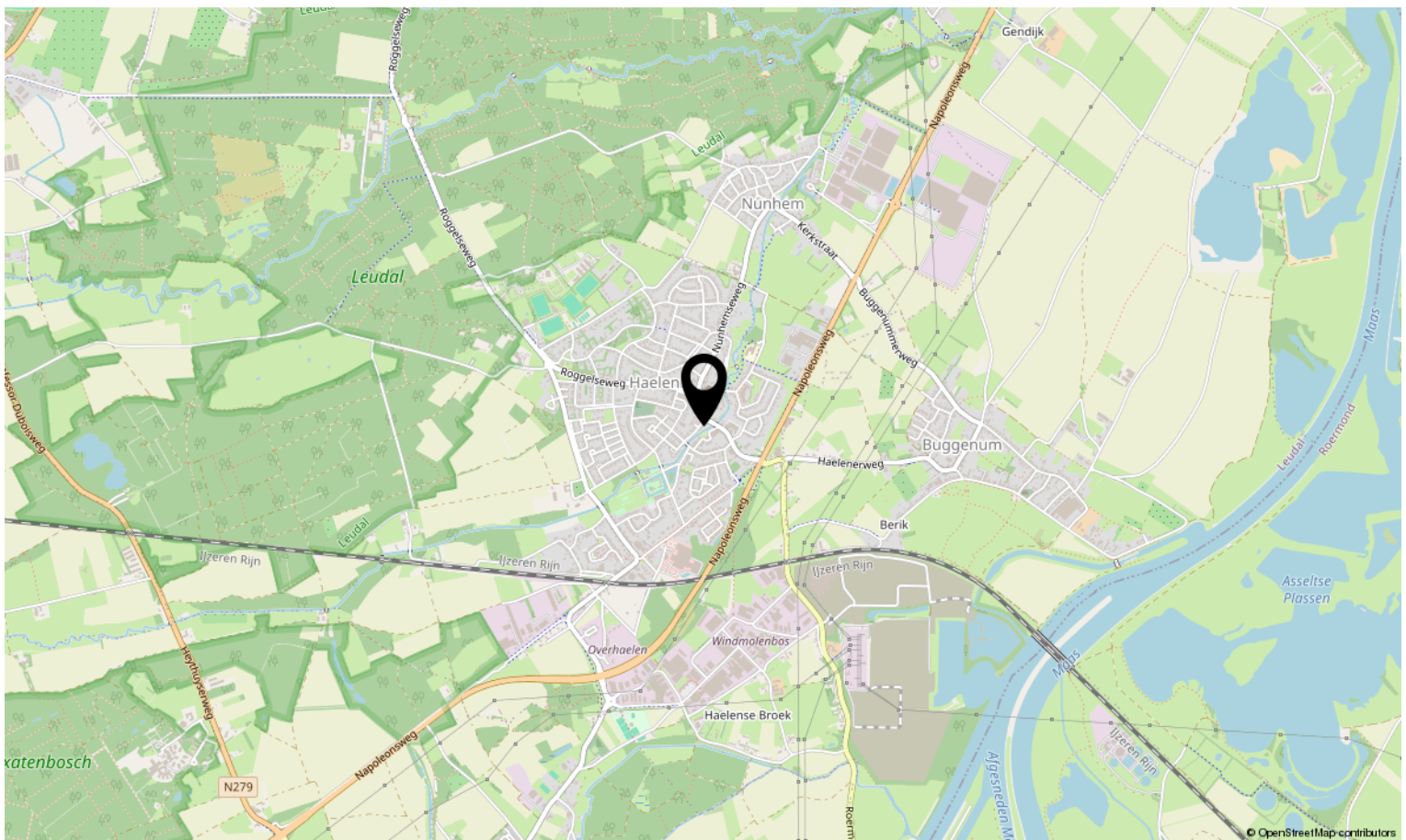
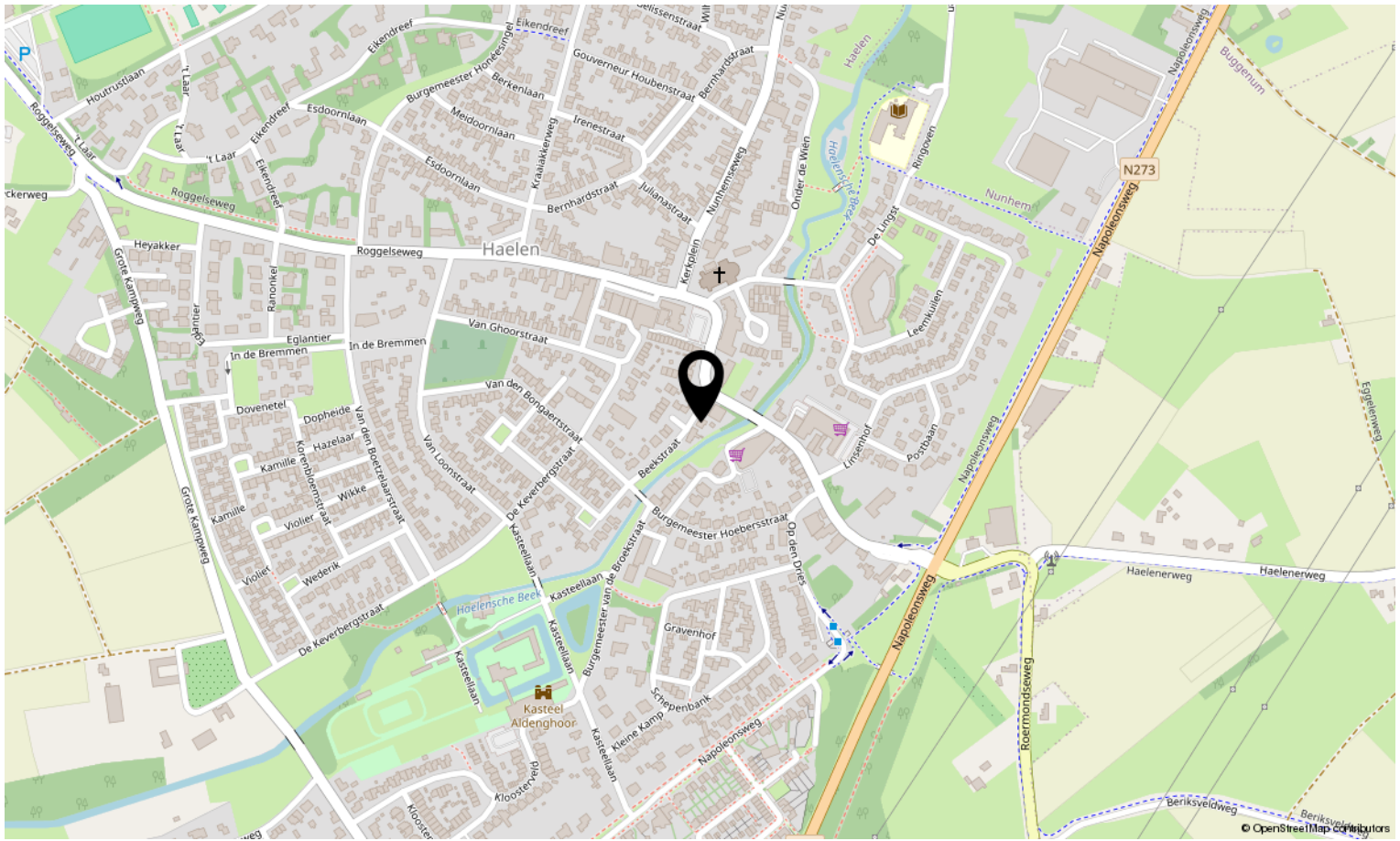

Bekijk deze woning online!

beekstraat3.nl



**Scan deze code en bekijk de woning
op je mobiel!**



Interesse in deze woning?

Neem contact op met ons kantoor.

Reuvers Makelaardij B.V.

Dorpstraat 15, Heythuysen
+31475202005 | info@reuversmakelaardij.nl
reuversmakelaardij.nl



Reuvers
MAKELAARDIJ